

BORSA İSTANBUL

BİST 100 endeksi günü %2,83 yükselişle 8.862,32 puandan tamamladı. BİST 100 endeksi gün içinde en düşük 8.586,90 en yüksek ise 8.915,87 seviyesinden işlem gördü. Toplam işlem hacmi ise 120,8 milyar TL düzeyinde gerçekleşti.

En fazla işlem gören sektör endeksi 42,1 milyar TL ile BİST SİNAİ endeksi olurken, en fazla değer kazanan sektör endeksi %6,41 ile BİST TİCARET endeksi oldu. En fazla değer kaybeden sektör endeksi ise -%1,01 ile BİST TEKNOLOJİ endeksi oldu.

XU100 endeksi içerisinde işlem gören 88 hissenin fiyatı yükselirken, 12 hissenin fiyatı düşmüştür.

Borsa İstanbul'un toplam işlem hacmi bir önceki işlem gününe göre %37,54 yükselişle (33,0 milyar TL) 120,8 milyar TL oldu. 5 günlük ortalama işlem hacmi 100,2 milyar TL düzeyinde gerçekleşirken son gün işlem hacmi ortalamaya göre %20,63 artış kaydetmiştir.

PİYASA GÜNDEMİ

Finansal piyasalar için bir belirsizlik sebebi olan Amerikan başkanlık seçimleri Trump'ın zaferiyle sona erdi. Önemli bir belirsizlik sebebinin ortadan kalkmasının ardından TSİ 22:00'de faiz kararı açıklanacak. Fed'in faizleri 25bp indirmesi bekleniyor. Ancak, başkan Powell'in mesajları daha önemli olacak. Trump'ın seçilmesiyle dün, Fed'in Aralık toplantısında faiz indirimi beklentileri bir miktar törpülenmişti. Bu nedenle başkanın mesajları, dolar ve faizlerin yönü açısından önemli olur. Öte yandan bugün BoE faiz kararı da bekleniyor. BoE'nin 25bp faiz indirmesi ihtimaller arasında yer almaktadır.

Seçim belirsizliğinin ortadan kalkması Borsa İstanbul'u da pozitif etkiledi. Açılış ilk dakikalarında kararsız kalan endeks, özellikle Perakende ve Ticaret sektörüne gelen alımlar yükselişi tetikledi. Bununla birlikte Trump'ın zaferini ilan etmesinin ardından TL'ye gelen talep önemliydi. Kurlardaki düşüşte, yüksek faiz getirisi nedeniyle hedge fonların girişi etkili olduğu yönünde görüşler var. BİST100 endeksinde grafiksel olarak 8920 direncinin kısa vadeli yön açısından önemli bir bölge olduğunu düşünüyoruz.

DÖVİZ PİYASASI

	Son	Gün %	Haf.%	Ay %
USDTRY	34,2025	-0,31	-0,21	-0,16
EURTRY	36,7470	-2,06	-1,32	-2,42
GBPTRY	44,1202	-1,38	-0,78	-2,01
EURUSD	1,0735	-1,74	-1,12	-2,20
GBPUSD	1,2888	-1,07	-0,58	-1,79

DÖVİZ SEPETLERİ

	Son	Gün %	Haf. %	Ay %
Döviz Sepeti	35,8737	-0,01	0,60	-0,21
Dolar Endeksi (DXY)	105,0880	1,61	0,95	2,54

TAHVİL PİYASASI

Tahvil Faizleri	Son	Ö.Gün	Ö.Haf.	Ö.Ay
TL Referans Faiz	49,9%	49,9%	48,6%	50,0%
Türkiye 2 Yıllık	40,3%	39,4%	40,7%	37,7%
Türkiye 10 Yıllık	27,3%	28,6%	24,8%	26,4%
Almanya 10 Yıllık	2,4%	2,4%	2,4%	2,3%
ABD 2 Yıllık	4,3%	4,2%	4,2%	4,0%
ABD 10 Yıllık	4,4%	4,3%	4,3%	4,1%
ABD10y 2y Farkı	15,5bp	8,0bp	11,2bp	3,4bp

EMTİA PİYASASI

Emtia	Son	Gün %	Haf. %	Ay %
Altın Ons	2.660,7	-3,01	-4,54	0,27
Gümüş Ons	31,2	-4,44	-7,68	-3,13
Brent	75,1	-0,54	3,33	-3,62
Gram Altın	2.925,6	-3,31	-4,74	0,12

BORSA İSTANBUL ENDEKSLERİ

Performans	Kapanış	İşlem Hacmi	Gün %	Haf. %	Ay %	Yb %
BİST-100	8.862	97.836.340.383	2,8	-1,6	-2,7	18,6
BİST-30	9.760	73.010.373.996	2,7	-2,1	-3,6	21,7
BİST Sanayi	12.070	42.113.050.476	2,2	-1,0	-0,7	4,7
BİST Banka	11.474	19.939.191.894	2,2	-6,3	-11,7	31,6
BİST Tüm	10.263	120.804.252.427	2,5	-1,3	-1,6	19,7
Son ve Önceki Dönem	Son	Ö. Haf	Ö. Ay	Yılbaşı	Ö. Yıl	
Yab.Takas Oranları (%)	36,88	37,56	38,09	37,95	36,81	

BİST 100 ENDEKSİ

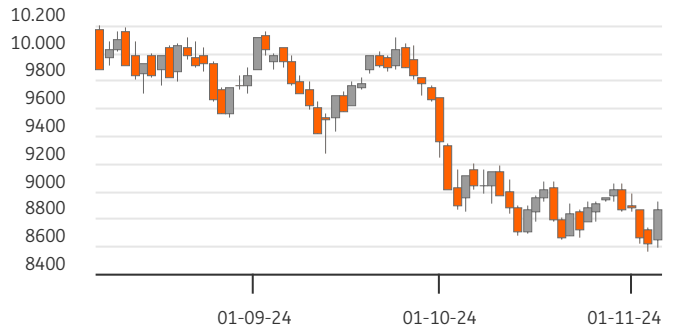

BİST-100 EN ÇOK DÜŞENLER

	Değ.%	Kapanış	Hacim		Hacim	Kapanış	Değ.%
REEDR	-10,00	17,73	2.616,3	THYAO	8.511	277,25	1,84
PAPIL	-3,67	65,65	145,4	EREGL	5.975	48,76	2,09
KTLEV	-3,02	59,40	538,6	BIMAS	4.801	492,50	7,07
ASELS	-2,46	63,55	2.593,2	ASTOR	3.271	87,50	7,69
ADEL	-1,64	43,30	321,1	TUPRS	2.707	144,40	2,34

BİST-100 PARA GİRİŞİ

BİST-100 EN ÇOK YÜKSELENLER

	Değ. %	Kapanış	Hacim		Hacim	Kapanış	Değ. %
AGHOL	10,00	302,50	238,9	THYAO	8.511	277,25	1,84
MGROS	9,99	437,75	1.371,2	ISCTR	6.133	11,06	0,64
AEFES	9,96	195,40	1.229,2	EREGL	5.975	48,76	2,09
KONTR	8,85	44,78	1.283,5	BIMAS	4.801	492,50	7,07
ENKAI	8,77	51,95	2.041,8	AKBNK	4.755	47,46	2,28

BİST-100 HACMİ EN YÜKSEKLER

	Değ. %	Kapanış	Hacim		Hacim	Kapanış	Değ. %
BİST-100		2022/12	2023/12	2024/09	3 Yıl Ort	Cari	
F/K Oranı		6,07	8,85	11,06	8,7%	10,05	
PD/DD Oranı		1,55	1,28	1,88	1,6%	1,79	
Net Kar Marjı		10,3%	11,8%	9,8%	10,6%	22,5	
Aktif Karlılığı		6,1%	4,9%	3,9%	5,0%	9,1	
Özsermaye Karlılığı		32,7%	23,6%	21,9%	26,1%	25,5	

Endeks ve Döviz Sözleşmeleri	Gün %	Açık Pozis. (AP)	AP Değ.
F_XU0301224	2,52	544.463	-5.594
F_XAUUSD1224	-2,91	111.016	-3.706
F_USDTRY1124	-0,54	1.059.675	49.034
F_EURUSD1124	-1,60	20.270	6.143
F_EURTRY1124	-2,00	4.214	-645

Ülke	Endeks	Kapanış	Gün %	Haf.%	Ay %
ABD	S&P 500	5.783	-	-0,5%	0,6%
	DOW 30	42.222	-	0,2%	-0,3%
	NASDAQ	18.983	3,0%	2,0%	4,7%
Fransa	CAC40	7.370	-0,5%	-0,8%	-2,3%
Almanya	DAX	19.039	-1,1%	-1,1%	-0,4%
İngiltere	FTSE	8.167	-0,1%	0,1%	-1,4%
Japonya	NIKKEI 225	39.481	2,6%	0,5%	2,2%



BİST ENDEKSLERİ DESTEK DİRENÇ - HAREKETLİ ORTALAMA - PERFORMANS TABLOSU

Endeks	Kapanış	Destekler		Pivot	Dirençler		Hareketli Ortalamalar			Performans			
		Destek 2	Destek 1		Direnç 1	Direnç 2	5 HO	20 HO	50 HO	Gün. %	Haf. %	Aylık %	Yıllık %
XU100	8.862,32	8.459,39	8.660,86	8.788,36	8.989,83	9.117,33	8.778,73	8.855,95	9.334,96	2,8%	-1,6%	-2,7%	12,6%
XU050	7.830,15	7.469,64	7.649,89	7.764,89	7.945,14	8.060,14	7.756,14	7.862,55	8.294,11	2,8%	-1,9%	-3,5%	14,6%
XU030	9.759,54	9.305,31	9.532,43	9.679,79	9.906,91	10.054,27	9.663,23	9.820,60	10.337,21	2,7%	-2,1%	-3,6%	18,4%
XUSIN	12.070,31	11.635,58	11.852,94	11.985,12	12.202,48	12.334,66	11.991,50	11.953,48	12.534,16	2,2%	-1,0%	-0,7%	-5,2%
XUMAL	9.878,64	9.517,34	9.697,99	9.822,97	10.003,62	10.128,60	9.879,36	10.082,89	10.618,35	2,3%	-3,0%	-5,5%	22,9%
XBANK	11.474,10	11.008,54	11.241,32	11.423,63	11.656,41	11.838,72	11.632,24	12.259,33	13.145,22	2,2%	-6,3%	-11,7%	42,3%

BİST 30 HİSSELERİ DESTEK DİRENÇ - HAREKETLİ ORTALAMA - PERFORMANS TABLOSU

Hisse	Kapanış	Destekler		Pivot	Dirençler		Hareketli Ortalamalar			Performans			
		Destek 2	Destek 1		Direnç 1	Direnç 2	5 HO	20 HO	50 HO	Gün. %	Haf. %	Aylık %	Yıllık %
AKBNK	47,46	45,49	46,47	47,23	48,21	48,97	48,27	51,20	55,72	2,3%	-6,9%	-12,7%	62,1%
ALARK	86,35	80,98	83,67	85,18	87,87	89,38	84,99	86,01	90,01	3,3%	-3,4%	-0,1%	-19,7%
ASELS	63,55	61,32	62,43	64,07	65,18	66,82	63,38	59,74	58,78	-2,5%	3,3%	3,9%	43,6%
ASTOR	87,50	78,33	82,92	86,13	90,72	93,93	81,87	73,81	76,15	7,7%	10,5%	22,0%	-27,5%
BIMAS	492,50	449,00	470,75	482,25	504,00	515,50	469,30	468,44	510,83	7,1%	1,2%	2,4%	72,9%
DOAS	208,70	201,77	205,23	207,37	210,83	212,97	207,82	211,57	216,84	1,8%	-2,3%	-3,1%	-10,0%
EKGYO	9,68	9,36	9,52	9,65	9,81	9,94	9,70	9,81	10,85	2,3%	-5,7%	-4,8%	43,0%
ENKAI	51,95	46,89	49,42	50,91	53,44	54,93	48,67	46,91	47,39	8,8%	7,7%	14,1%	72,3%
EREGL	48,76	46,08	47,42	48,22	49,56	50,36	47,80	47,86	48,59	2,1%	1,9%	-2,8%	30,2%
FROTO	988,50	930,50	959,50	976,00	1.005,00	1.021,50	977,10	969,05	935,89	1,3%	0,7%	11,9%	19,9%
GARAN	101,80	94,80	98,30	100,70	104,20	106,60	102,51	110,95	113,48	4,1%	-6,2%	-11,9%	112,2%
HEKTS	3,42	3,31	3,37	3,41	3,47	3,51	3,45	3,65	3,99	1,8%	-6,3%	-16,6%	-57,8%
ISCTR	11,06	10,71	10,89	11,06	11,24	11,41	11,43	11,90	12,70	0,6%	-8,2%	-12,6%	29,0%
KCHOL	164,70	157,90	161,30	163,60	167,00	169,30	165,00	173,16	178,77	1,9%	-4,8%	-6,6%	19,3%
KONTR	44,78	39,27	42,03	43,63	46,39	47,99	42,68	41,61	43,74	8,8%	0,6%	10,6%	-49,1%
KOZAL	18,75	18,05	18,40	18,82	19,17	19,59	19,48	20,05	22,03	-1,0%	-9,9%	-9,2%	-17,3%
KRDMD	26,38	23,91	25,15	25,89	27,13	27,87	25,28	25,49	24,80	4,5%	5,8%	2,5%	1,6%
MGROS	437,75	405,08	421,42	429,58	445,92	454,08	413,15	416,86	455,71	10,0%	5,2%	-0,3%	20,6%
PETKM	18,25	17,54	17,90	18,12	18,48	18,70	18,24	18,85	21,06	2,1%	-3,5%	-8,9%	-10,1%
PGSUS	231,70	221,23	226,47	230,53	235,77	239,83	229,84	233,49	235,04	1,1%	-1,8%	-1,4%	55,8%
SAHOL	83,00	77,73	80,37	82,23	84,87	86,73	82,14	84,93	90,05	2,5%	-3,1%	-8,5%	50,1%
SASA	3,73	3,61	3,67	3,73	3,79	3,85	3,77	3,89	4,20	1,1%	-5,8%	-10,1%	-34,8%
SISE	39,58	37,65	38,61	39,29	40,25	40,93	39,00	39,18	40,59	2,5%	-1,6%	-0,5%	-18,7%
TCELL	85,10	81,17	83,13	84,47	86,43	87,77	84,78	86,14	90,97	1,9%	-3,1%	0,9%	68,9%
THYAO	277,25	265,08	271,17	276,08	282,17	287,08	272,70	270,94	282,14	1,8%	-0,1%	1,3%	22,6%
TOASO	187,90	182,43	185,17	187,73	190,47	193,03	185,64	191,44	207,55	0,8%	-4,3%	-4,9%	-21,8%
TTKOM	45,46	44,15	44,81	45,35	46,01	46,55	46,73	46,31	48,30	0,6%	-4,5%	-2,4%	122,4%
TUPRS	144,40	138,80	141,60	143,60	146,40	148,40	143,56	146,18	150,60	2,3%	-2,6%	-6,5%	7,7%
ULKER	121,40	109,67	115,53	119,37	125,23	129,07	119,94	123,96	136,77	6,7%	-2,6%	-10,4%	47,0%
YKBNK	23,40	22,57	22,99	23,39	23,81	24,21	23,62	24,95	27,90	1,6%	-6,5%	-14,4%	38,2%





BİST 30 HİSSELERİ TEMEL VERİLER

Hisse	Çarpanlar		Piy.Değ.(Mn USD)		Karlılık				Büyüme			Borç.	YP
	F/K	PD/DD	Cari	Son Bilanço Dönemi	Aktif Karlılık	Özser. Karlılık	FAVÖK Marjı	Net Kar Marjı	Net Satış Çeyrek	FAVÖK Çeyrek	Net Kar Çeyrek	Net Borç /FAVÖK	Net Poz. (Mn USD)
AKBNK	5,12	1,07	7.199	9.396	1,7%	15,7%	-	28,8%	-5,3%	-	-17,3%	-	519
ALARK	21,80	0,76	1.096	1.424	-2,2%	-3,4%	8,2%	8,7%	29,8%	-	-	-	-121
ASELS	31,68	2,34	8.453	7.925	3,9%	7,1%	23,2%	9,2%	13,0%	0,8%	-12,0%	1,68	733
ASTOR	11,88	4,76	2.547	2.282	17,3%	26,7%	36,7%	34,2%	17,4%	24,6%	212,8%	-0,65	23
BIMAS	15,81	3,37	8.723	10.076	6,1%	15,2%	3,3%	4,1%	-2,9%	-24,2%	7,6%	1,81	-6
DOAS	3,70	0,94	1.339	1.768	9,1%	15,4%	13,4%	5,1%	5,3%	9,2%	-38,2%	0,37	-28
EKGYO	-	0,50	1.073	1.124	0,5%	1,2%	18,1%	5,9%	115,1%	138,0%	4,9%	-1,15	-
ENKAI	14,33	1,27	9.092	7.520	4,2%	5,4%	25,1%	26,9%	29,9%	100,0%	35,6%	-5,36	434
EREGL	9,13	0,76	4.978	5.493	3,2%	5,6%	9,3%	1,6%	-3,5%	-28,8%	-81,7%	2,91	79
FROTO	6,79	3,42	10.118	9.450	10,7%	36,2%	6,9%	6,0%	32,7%	30,3%	43,3%	2,80	-1.818
GARAN	4,42	1,41	12.472	15.080	3,2%	25,9%	-	43,9%	5,4%	-	-1,9%	-	889
HEKTS	-	3,56	841	985	-4,8%	-17,2%	-16,7%	-59,2%	-16,7%	-	-	-	-89
ISCTR	5,04	0,95	8.065	10.311	1,3%	13,5%	-	21,8%	-15,6%	-	-63,4%	-	-540
KCHOL	11,08	0,88	12.183	17.513	0,1%	0,5%	5,5%	0,0%	6,8%	-28,4%	-88,8%	2,23	203
KONTR	39,58	7,00	849	1.004	6,4%	26,6%	22,4%	17,9%	76,6%	202,3%	-13,7%	4,72	-11
KOZAL	-	2,41	1.752	2.079	-1,1%	-1,2%	28,4%	-1,9%	-34,3%	-30,6%	-	-3,03	-8
KRDMD	22,34	0,67	600	748	-3,6%	-6,6%	4,3%	-8,4%	-16,4%	-69,0%	-	-0,01	-486
MGROS	12,46	1,47	2.312	2.390	5,5%	17,0%	7,6%	4,2%	15,9%	51,5%	422,4%	-0,44	33
PETKM	2,91	0,75	1.349	1.678	3,0%	6,6%	3,1%	9,0%	4,2%	28.798,3%	79,3%	47,75	-1.180
PGSUS	5,77	1,94	3.379	3.470	0,3%	1,1%	30,4%	15,0%	52,8%	583,2%	-	3,88	-610
SAHOL	24,61	0,63	5.085	5.998	-0,5%	-5,4%	4,3%	-1,3%	13,1%	-44,1%	-	0,67	840
SASA	5,08	1,61	4.709	7.228	9,7%	23,4%	17,9%	19,1%	-5,3%	-17,3%	-82,0%	8,49	-2.468
SISE	10,64	0,73	3.537	4.682	1,7%	3,8%	5,6%	5,7%	-5,0%	-30,8%	-7,0%	6,26	28
TCELL	9,64	1,23	5.461	6.739	2,6%	6,1%	47,5%	8,7%	4,3%	6,6%	1,7%	0,81	-237
THYAO	2,10	0,62	11.161	11.537	7,7%	18,5%	26,6%	23,2%	21,3%	73,5%	69,6%	2,16	-8.344
TOASO	7,81	2,13	2.741	3.161	7,0%	15,4%	1,2%	1,5%	-9,8%	-91,1%	-75,8%	-0,12	207
TTKOM	6,20	1,18	4.641	5.113	2,2%	4,7%	40,4%	2,8%	22,4%	12,2%	-19,4%	1,01	46
TUPRS	4,42	1,15	8.116	8.772	3,9%	8,7%	7,6%	3,9%	2,9%	13,5%	54,8%	-0,82	82
ULKER	6,36	1,86	1.308	1.913	6,0%	24,0%	19,2%	8,2%	-28,0%	-33,0%	-46,4%	1,88	-268
YKBNK	4,74	1,04	5.766	7.662	1,2%	12,7%	-	15,1%	-5,9%	-	-29,6%	-	214

TEMETTÜ TAKVİMİ

Kod	Piyasa Değeri (Bin TL)	Net Kar (Bin TL)	Brüt Tem. Tutarı (Bin TL)	Tem. Dağ. Oranı	Hisse Başına Brüt Tutar	Hisse Başına Net Tutar	Tem. Verimi	Tem. Dağıtım Tarihi	Tem. Ödeme Kalan Gün	Tem. Ödeme Bilgisi
TTRAK	73.198.919,06	5.104.690,10	9.000.000	70,91%	89,94	80,95	12,30%	08.11.2024	2	08.11.2024
ACSEL	1.163.304,45	-27.662,60	2.144	4,41%	0,20	0,18	0,18%	12.11.2024	6	12.11.2024
VERTU	1.963.520,00	-57.649,71	10.400	-0,22%	0,20	0,20	0,53%	15.11.2024	9	15.11.2024
DGNMO	3.286.500,00	175.892,08	100.000	13,92%	0,29	0,26	3,04%	20.11.2024	14	20.11.2024
VERUS	19.145.000,00	302.261,67	17.500	6,29%	0,25	0,23	0,09%	20.11.2024	14	20.11.2024
FROTO	346.874.535,00	25.665.591,00	20.194.871	30,30%	57,55	51,80	5,82%	22.11.2024	16	22.11.2024
ASELS	289.788.000,00	6.141.716,00	510.000	7,00%	0,11	0,10	0,18%	25.11.2024	19	25.11.2024
AYEN	7.581.300,00	298.520,57	1.021.688	91,05%	3,68	3,31	13,48%	29.11.2024	23	Taksit : 29.11.2024 - 31.10.2024 - 30.09.2024 - 29.08.2024 - 31.07.2024 - 01.07.2024
TCELL	187.220.000,00	5.760.328,00	6.276.998	50,00%	2,85	2,57	3,35%	05.12.2024	29	05.12.2024
BORSK	5.208.000,00	57.395,12	107.000	13,00%	0,45	0,40	2,05%	06.12.2024	30	06.12.2024



ŞİRKETLERDEN HABERLER

KATMR	06.11.2024 22:18 Katmerciler Araçüstü Ekipman Sanayi Ve Ticaret A.Ş. Kar Payı Dağıtımına İlişkin Bildirim Haberin Devamı
TABGD	06.11.2024 22:18 TAB Gıda Sanayi Ve Ticaret A.Ş. Ara Dönem Faaliyet Raporu Haberin Devamı
TTRAK	06.11.2024 22:00 Türk Traktör Ve Ziraat Makineleri A.Ş. Olağanüstü Genel Kurul Kar Dağıtım Sonucu Haberin Devamı
KERVT	06.11.2024 21:46 Kerevitaş Gıda Sanayi Ve Ticaret A.Ş. Faaliyet Raporu Haberin Devamı
TSKB	06.11.2024 21:38 Türkiye Sınai Kalkınma Bankası A.Ş.,TSKB Gayrimenkul Yatırım Ortaklığı A.Ş. TSKB Gayrimenkul Yatırım Ortaklığı A.Ş. Pay Alım Satım İşlemleri Hakkında Haberin Devamı
KATMR	06.11.2024 21:21 Katmerciler Araçüstü Ekipman Sanayi Ve Ticaret A.Ş. 2023 Yılı Olağan Genel Kurul Toplantı Sonucu Haberin Devamı
TTRAK	06.11.2024 21:20 Türk Traktör Ve Ziraat Makineleri A.Ş. Olağanüstü Genel Kurul Toplantısı Sonucu Haberin Devamı
CEMZY	06.11.2024 20:11 Cem Zeytin A.Ş. Payların Geri Alınmasına İlişkin Bildirim Haberin Devamı
VAKBN	06.11.2024 20:05 Türkiye Vakıflar Bankası T.A.O. 30 Eylül 2024 Konsolide Ara Dönem Faaliyet Raporu Haberin Devamı
DESA	06.11.2024 19:56 Desa Deri Sanayi Ve Ticaret A.Ş. Yönetim Kurulu Faaliyet Raporu Haberin Devamı
RGYAS	06.11.2024 19:51 Rönesans Gayrimenkul Yatırım A.Ş. Faaliyet Raporu (Konsolide) Haberin Devamı
AKSEN	06.11.2024 19:31 Aksa Enerji Üretim A.Ş. Aksa Enerji Üretim A.Ş. ve Bağlı Ortaklıkları 30 Eylül 2024 Konsolide Faaliyet Raporu Haberin Devamı
CWENE	06.11.2024 19:15 Cw Enerji Mühendislik Ticaret Ve Sanayi A.Ş. 01.01.2024 - 30.09.2024 Dönemi Faaliyet Raporu Haberin Devamı
LKMNH	06.11.2024 18:51 Lokman Hekim Engürüsağ Sağlık Turizm Eğitim Hizmetleri ve İnşaat Taahhüt A.Ş. Hisse Geri Alımı Haberin Devamı
KRVGD	06.11.2024 18:51 Kervan Gıda Sanayi Ve Ticaret A.Ş. 06.11.2024 TARİHLİ PAY GERİ ALIMI HAKKINDA, Haberin Devamı
KONTR	06.11.2024 18:48 Kontrolmatik Teknoloji Enerji Ve Mühendislik A.Ş. İhale Süreci Sonrası Sözleşme İmzalanması Haberin Devamı
SAHOL	06.11.2024 18:27 Hacı Ömer Sabancı Holding A.Ş. 30 Eylül 2024 Konsolide Faaliyet Raporu Haberin Devamı
PENTA	06.11.2024 18:26 Penta Teknoloji Ürünleri Dağıtım Ticaret A.Ş. Penta Teknoloji Faaliyet Raporu 30.09.2024 Haberin Devamı
VAKBN	06.11.2024 18:18 Türkiye Vakıflar Bankası T.A.O. 30 Eylül 2024 Konsolide Olmayan Ara Dönem Faaliyet Raporu Haberin Devamı
KAREL	06.11.2024 18:17 Karel Elektronik Sanayi ve Ticaret A.Ş. Faaliyet Raporu Haberin Devamı



ING Yatırım Menkul Değerler A.Ş.

Unvan : ING Yatırım Menkul Değerler A.Ş.
Adres : Reşit Paşa Mahallesi Eski Büyükdere Cad. No:8 Kat:10 34467 Sarıyer/İstanbul
E-Posta : ingyatirim@ingyatirim.com.tr
Tel : 0850 222 0 600

YASAL UYARI

Bu Bülten; bir veya daha fazla sermaye piyasası aracı veya bunları ihraç eden ortaklıklar ve kuruluşlar ile piyasa eğilimleri hakkında, belirli bir kişiye veya mali durumları, risk ve getiri tercihleri benzer nitelikteki bir gruba yönelik olmamak kaydıyla, ING Yatırım Menkul Değerler A.Ş. müşterilerine ve/veya dağıtım kanallarına yönelik olarak ING Yatırım Menkul Değerler A.Ş.'nin anlaşmalı olduğu dışarıdan hizmet sağlayıcı kuruluşlar tarafından hazırlanmakta olup, Bu Bülten içerisinde sunulan bilgi, analiz, veri ve yorumlar yatırım danışmanlığı faaliyeti kapsamında değildir. Bu Bülten; genel nitelikte yorum ve tavsiye sunulması amacıyla, sermaye piyasası araçlarının mevcut veya gelecekteki fiyat veya değerlerine ilişkin araştırmalardan veya diğer bilgilerden yararlanılarak genel yatırım tavsiyesi olarak hazırlanmaktadır. Yatırım danışmanlığı hizmeti, yetkili kuruluşlar tarafından kişilerin risk ve getiri tercihleri dikkate alınarak kişiye özel sunulmakta olup, genel yatırım tavsiyeleri ise kişiye özel olmayan yatırım stratejileri veya tavsiyeleri içermektedir. Bu sebeple, Bu Bülten içerisinde sunulan bilgi, analiz, veri ve yorumlar mali durumunuz ile risk ve getiri tercihlerinize uygun olmayabileceği gibi, sadece Bu Bülten'e dayanılarak yatırım kararı verilmesi beklentilerinize uygun sonuçlar doğurmayabilir.

